本文档收集整理于网络资料，由广大热心爱好者网友无私提供奉献，所有资料说明仅做参考使用，涉及内容主要为无线射频遥控器行业产品检测或者职业锁匠进行遥控器配制等，请勿应用于各种违法场合，违规使用发生的法律问题，使用者自行承担。如果本资料侵犯到您的隐私或者利益，请联系删除。如果您有新的技术资料可联系补录，独乐乐不如众乐乐，您奉献分享的一小步，就是技术提升的一大步！资料补录可联系微信：**qikan-fabiao**

各 种 款 式 天 线 参 考 表-2023.9

天线外观																				
芯片	2262	智通达	1527		2262		1527		2262	智通达	1527		1527				2262		1527	
	0100		0010		0010		0010		0010		0010	1000	433				0010		0100	0001
									0100										开	关
名称	1号笑脸两孔				2号笑脸三孔				3号椭圆笑脸三孔				4号两孔下方长方形凹槽				5号紫红笑脸两孔			
天线外观																				
芯片	2262		1527		2262				1527				1527				1527			
									433/430/315											
									0010	开	0001	关								
名称	6号紫红椭圆两侧凹槽 无动力变频道闸专用				7号白色椭圆两侧凹槽				8号WiFi椭圆两侧凹槽 捷宏昌新款天线				9号白色椭圆笑脸三侧凹槽				10号白色椭圆大嘴三侧凹槽			
天线外观																				
芯片	2262		1527		1527				1527				1527				1527			
	3孔螺丝		2孔螺丝		433															
					0001	开	1000	关												
名称	11号椭圆无外壳盖板				12号黑色椭圆两侧凹槽				13号红色椭圆两侧凹槽				14号白色WIFI/430MHZ				15号白色WIFI/433MHZ			
天线外观																				
芯片	1527偏频				1527偏频				1527偏频				1527				1527			
													433							
名称	16号白色WIFI/偏频431 直流变频RM200				16号白色WIFI/F430MHZ/偏频431				17号白色WIFI/F430MHZ/偏频431				17号白色WIFI/中间空白				18号椭圆白色WIFI			
天线外观													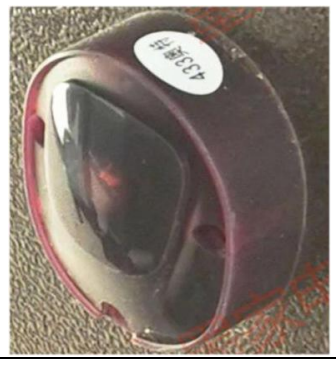				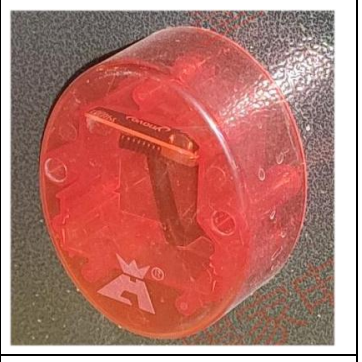			
芯片	1527				1527				1527				1527				2262			
					433				1100	0000	0000									
					0010	开	1000	关	开	关	停									
名称	19号白色WIFI/两孔				20号白色WIFI/无孔				21号陕西奥特天线				22号陕西奥特天线				23号红色带logo			

天线外观					
芯片	1527 430	1527 433	1527 430	1527 433	1527偏频 431
名称	24号红色WIFI/430MHZ	25号红色WIFI/433MHZ	26号红色WIFI/430MHZ	27号红色WIFI/433MHZ	28号红色F款/偏频431
天线外观					
芯片	1527偏频 431	加密	捷恩西拦截	T19 1527 433 433 0F00 0010	2262 1527 418 433 0100 0010/1000
名称	29号红色WIFI/中间空白	30号可瑞特天线	31号捷恩西鲨鱼鳍天线	32号威捷四孔螺丝	33号威捷无孔
天线外观					
芯片	2262 418 0100	2262 418 1000	无WiFi 有WiFi 2262 72B 0100 0010	72B 2262	1527 433 0010 开 0001 关
名称	34号威捷葫芦天线	35号威捷蓝色天线	36号安快胶棒天线	37号安快天线	38号捷宏昌老款天线
天线外观				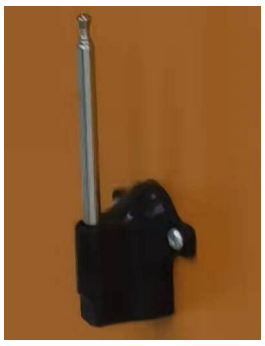	
芯片	2262 1527 433	1527 433 0001	72B	2262 1527 433 0001	2262 430
名称	39号黑色三螺丝孔椭圆底	40号黑色两螺丝孔尖圆底	41号黑色方块底	42号黑色两螺丝孔梯形底	43号无底座天线
天线外观					
芯片	2262 1527 433 1000	2262 T19 433 433 0100 0F00	2262 433 418 0100 0100	2262	2262 433 0100
名称	44号鼠标天线	45号白色方盒天线	46号灰色方盒	47号白色三菱标	48号黑色圆头长方体

资料补录V: qikan-fabiao

天线外观					
芯片	1527 433 0001 0010	T19 1527 433 0F00 0010			加密 430
名称	49号面包天线	50号长方体	51号红立方	52号可瑞特	53号驰安天线
天线外观					
芯片	68B加密 434	68B加密 434	1527 433 0100	1527 434	56B 432
名称	54号红门	55号红门	56号海康	57号海康434	58号捷顺天线
天线外观					
芯片	2262 315 0100 开 0010 关	1527 430			
名称	59号黑蓝菱形	60号黑色WiFi/430MHZ	61号黑色方盖天线	62号灰色方盒圆点	63号圆柱天线
天线外观					
芯片					
名称	64号	65号	66号	67号	68号

资料补录V：qikan-fabiao

芯片类型	X值
2262	350
起	落
0100	0010
0010	1000
0001	1000
1000	0010
0F00	00F0
X值常用300-340，扫描时间30分钟	

芯片类型	X值
1527	300
起	落
0010	0100
扫描一圈时间为72小时，不建议扫描，接收为佳。	

芯片类型	X值
T19	250
起	落
0F00	00F0
HF00	H0F0
D10M+	23Bit
1000	0010
扫描时长4小时	

芯片	
正芯	乱芯
2262	3505
1527	9013
T19	Y01
ZTD	AXY

芯片类型	X值	
ZTD	300	（正扫按键“起”，反扫按键“落”） 1、正扫范围0-3000，其他位置不需要扫描。 2、正扫范围128000-131071，其他位置不需要扫描。 3、只需正扫前3000(0-3000)，后3070(128000-131071)。

品牌	芯片	X值	起	落
捷顺	2262	410	1001	1100
蓝卡		410	0010	1000
一道通		350	0001	0010

*所有扫描模式，频率均用(58497、58155、46605、 56905)： 43392/ 43050/31500/41800；
常用频率有：315MHZ\330MHZ\350MHZ\390MHZ\418MHZ\430MHZ\433MHZ；
常用编码芯片:有固定码芯片(PT2262\PT2260\PT2264\SC2262\HS2260等)；
有学习码芯片(EV1527\PT2240\P527等)；
有滚动码芯片(HCS301 \HCS300\HCS201 \HCS200等)。

品牌	芯片	组成	位数	计数	总数	扫描
常规道闸	2262	0.F.1	8位	3的8次方	6561	30分钟
常规道闸	1527	0.F.H.1	10位	4的10次方	1,048,576	72小时
百胜	23B=T19	0.F.H.1	10位	4的8次方*8	65536*8=524,288	4小时*8
智通达ZTD	60b=ZTD	0-9,A-F	16位	16的16次方	实际使用4096个	10分钟
智通达	61b=ZTD	0-9,A-F	16位	16的16次方	实际使用4096个	10分钟
捷恩西JNC2	32B	0-9,A-F	8位	16的8次方	4,294,967,296	无法扫描
捷顺	56B	0-9,A-F	14位	16的14次方	72057594037927940	
捷恩西JNC	64B	0-9,A-F	16位	16的16次方	18446744073709552000	
百胜	T28	0-9,A-F	14位	16的14次方	72057594037927940	
	HC301	0-9,A-F	16位	16的16次方	18446744073709552000	
红门	68B	2-5,A-D	17位	8的17次方	2251799813685248	
安快	72B	2-5,A-D	18位	8的18次方	18014398509481984	

23bit早期、后期、全部解释如下:首先要了解23b的码，是由0.1.F.H组成，共10位，后两位是固定的(00.01.F0.F1.H0.H1.10.11八种变化)
1、早期:后两位是00，不变的;前八位变化，所以是4的8次方，即65536组。
2、后期:后两位是H0，不变的;前八位变化，所以是4的8次方，即65536组。
3、全部:包含早期00和后期H0，以及其余后两位为01.F0.F1.H1.1011的六种变化，所以全部里的数据是4的8次方乘以8，即65536*8=524288组数据

资料补录V：qikan-fabiao

芯片	D10M+	遥控大师/潘多拉/智停车/ 停车宝/道闸宝/惠婷车/易婷车	扫描时间
PT2262	2262	2262	30分钟
EV1527	1527	1527	72小时
百胜T19	23B 升:1000落:0010	T19 升:前0F00,后HF00 落:前00F0,后H0F0	4个小时
捷恩西JNC	64B	JNC	不能扫描，只能拦截
5326拨码	5326	5326	--
LX918	-	LX918	--
HSC301	- 滚动码	HC301	不能扫描,不能拦截
智通达ZTD	60B=ZTD	ZTD 60	10分钟
智通达	61B=ZTD	ZTD 61	10分钟
奇升	28B	不支持	不能扫描,只能拦截
海康434	48b/434频率/一键一码滚动码	不支持	不能扫描,只能拦截
捷恩西JNC2	32B	JNC2	不能扫描,只能拦截
百胜T28	50B/433频率/一键一码 滚动码	T28 滚动码	不能扫描,只能拦截
1527偏频	1527/431频率(F430)	不支持	不能扫描,只能拦截
捷顺56B	56B/432频率/一键一码	不支持	不能扫描,只能拦截
红门68B	68B/433频率/一键一码 (原厂68B/434加密遥控器)	不支持	不能扫描,只能拦截
安快72B	72B/430频率/一键一码	不支持	不能扫描,只能拦截

能扫描的肯定能拦截，不能扫描的也许能拦截
能拦截的不一定能扫描，不能拦截的肯定不能扫描

资料补录V: qikan-fabiao

乱频1：
频率替代值=频率(MHz)+151.05　如:433.92 + 151.05 = 584.97= 58497

433 MHz		
正频	乱频1	乱频2
433.92	584.97	6631
434.40	585.45	6576
431.50	582.55	6286

430MHz		
正频	乱频1	乱频2
430.50	581.55	6602
424.00	575.05	5536
430.80	581.85	6216
431.00	582.05	6236

芯片	
正芯	乱芯
2262	3505
1527	9013
T19	Y01
ZTD	AXY

315MHz		
正频	乱频1	乱频2
315.00	46605	9150
315.50	46655	6974
316.00	46705	7024
320.00	47105	7424
324.00	47505	7824
330.00	48105	4328
350.00	50105	6328
303.00	45405	5724
304.00	45505	5824
310.00	46105	6424
313.80	46485	6804

418MHz		
正频	乱频1	乱频2
418.00	56905	8801
390.00	54105	7382
380.00	53105	5232
370.00	52105	4232
360.00	51105	7328

资料补录V：qikan-fabiao

晶振与频率对照表

遥控器晶振频率值	控制器电路板上的晶振值				
315	1.879	4.897	9.81563		
330	10.283				
350	3134	SHX5.4411			
390	6.063				
418	6.4983	圆晶振407.3			
430	13.4141				
433	6.7458	13.52127	NDR4208H3	27.1412	13.5213

遥控器电路板芯片型号	控制器电路板芯片型号	备注
PT2260	2272	两者是对应关系。 遥控器上的PT2260/2262/2264芯片发出的信号是由控制器芯片2272接收和处理。
PT2262		
PT2264		

资料外录V：qikan-fabiao

蓝卡测试码

3224	3524	3531	4010
4040	4290	5711	5735
5747	6197	6235	6464
2262/频率315/周期105/抬0010/落1000			

2262、T19、1527

地址码全部为0、1、F、H
起落码单独测试

百胜测试码

2718	2597	2888	4286
6176			
2262/频率315/周期105/抬1000/落0010			

一道通测试码

芯片=2262/频率=433
计数=2162/周期=107/按键码=01F0
计数=3707/周期=85/按键码=F1F0
计数=3707/周期=76/按键码=F1FF
计数=3278/周期=79/按键码=0FFF
芯片=1527/计数=3253/按键码=0010

1、以后遇到捷顺0206/0207/0208/0209四款道闸直接用任意一个56b/432的码对着道闸发信号，道闸滴滴响就说明是56b的。
2、如果不响，就是2262的。
3、0208/0209基本都是56b的
4、0206/0207有一部分是2262，碰运气！
5、如果车牌识别控制机是下面六款，道闸肯定是加密/432的码如果用一代56b/432的数据，对着道闸发信号，道闸滴滴响，说明是一代的加密数据和主板，可以拦截使用。
如果用一代56b/432的数据，对着道闸发信号，道闸无响声说明是二代的加密数据和主板，目前拦截后无法使用。

1代加密56b/432

2代加密432

2代加密432

资料补录V：qikan-fabiao

臻识相机 默认IP:192.168.1.100 用户名:admim 默认密码:admin 或12345	华夏相机 默认IP:192.168.55.100 用户名:admim 默认密码:123456
芊熠相机 默认IP:192.168.0.10 或192.168.0.100 用户名:admim 默认密码:admin	赛菲姆相机 默认IP:192.168.168.168 用户名:admim 默认密码:admin 或123456
北京易泊车牌识别相机 默认IP:192.168.0.98 用户名:admim 默认密码:admin	大华车牌识别相机 默认IP:192.168.1.108 用户名:admim 默认密码:无(激活时输入)或admin 可尝试以下密码admin123/admin12345/a134567
海康威视车牌识别相机 默认IP:192.168.1.64 或192.168.1.88 用户名:admim 默认密码:无(激活时输入) 可尝试以下密码admin12345/hk12345/888888	富士车牌识别相机 默认IP:192.168.50.100 用户名:admim 默认密码:admin

资料补录V：qikan-fabiao

序号	品牌	芯片	频率	抬	落	停止/备注	备注
1	安居宝	2262	430	0100	0010	0001	0001暂停　2262/418
2			418	0F00			
3	安快	2262	315	0010	1000		有WIFI符号加密72b只能拦截
4			430	0100	0010	3.35	没有WIFI为2262可扫描可拦截
5			433	0100	0010		
6	艾科智泊	T19	433	0F00	00F0		
7	艾克	2262	418	0100	0010		
8	百胜智能	2262	315	1000	0010		23bit
9				0100			
10		T19	433	0F00	00F0		
11				HF00	H0F0		
12		无	315				
13	博思高	2262	315	0010	1000		周期95us
14	CarSafe车安（有图片）	2262	315	F000	00F0		
15				0FF0	0F0F		老款
16				0001	1000		周期45us（抬落可能颠倒）
17				0001	0100		图片
18			418	0100			
19			430	0100			
20	创通	1527					
21	达美		303	FF00	00FF		拦截
22	大华	T19					
23	大手	2262	418	0100	0010		
24		2262	418	0F00	00F0		
25		2262	430	0100	0010		
26	道尔	2262	418	0100	0010		
27		2262	418	0F00	00F0		
28	迪安	无	418	0F00			
29	东路高新	无	418	0F00	00F0	000F	000F暂停
30	德立云	2262	433	0010			图片
31	etcp	2262	418	0100	0010		
32				0F00	00F0		
33	富士	2262		0010	0100		3.35/3.55/4.2
34		无	315	010/0100/00F0			
35		无	315	11F0			拦截的

资料补录V: qikan-fabiao

36	富士	无	418	0100/0F00			1527芯片地址码带字母
37		无	430	0010	0F00		广告富士202262扫描1001527
38		无	430	F0F0			广告富士1527拦截之前F000
39	格美特	无	430	0010			
40	海康威视	T19					
41		2262	430	0100	0010		
42	红门	2262	315	0010	1000		
43		2262	430	0100	0010	0001	0001暂停
44		无	390				
45	鸿长丰		433	0100	0010	0001	
46	华顺机电	1527	433	1100	0000	0000	白色433圆形天线
47	建安顺		430	0100			
48	捷恩西	T32	315/330	32位只可接收不可扫描，64位T28目前无解			拦截-黑色鲨鱼鳍天线
49	捷顺（有图片）	1527					
50		2262	315	1001	1100	3.35/3.8/4.2	捷顺大多1001开，1100关，频率315，可能X值410
51		T19	315				通用码 11111111/1001
52			315	0FF0	0F0F		
53			430	0100			
54			433/315	0010			
55	金凯达	2262		0100			
56	紧箍咒	T19					
57	久昌		315	0100	0010		
58	九竹	2262		1000	0010		
59	柯尔特		418	0100			
60	科松	2262		1000			
61	科拓KEYTOP	2262	418	0100	0010		抬落可能颠倒
62		2262	418	0F00	00F0		
63		2262		0100		3.1	
64	科拓KEYTOP葫芦天线	2262	315	0100			
65		2262	315	0010			
66		2262	315	0100			
67		2262	315	0F00	00F0		
68	蓝卡BlueCard	2262	315	0010	1000	4.15	可能X值410，周期105
69			315	0100	0100	4.35	
70			315	1000	0001		
71			430	0100	0010		

资料补录V：qikan-fabiao

72	蓝鹏Blucroc	T19					
73			315	0100	0010		
74			315	0F00	00F0		
75			430	0100	0100		济南起落码都是100
76	立方	2262	315	0010	1000		
77	立方	无	315	1000			带广告的有遥控只有道闸加摄像头的无线遥控
78	领航		433	0100			枣庄
79	Lize立则智能	2262		0100			
80	品源		315				
81	平安社区	2262	418	0100	0010		
82		2262	418	0F00	00F0		
83	全顺	2262	430	0100			
84	荣高	2262		0100			
85	瑞吉葫芦天线		418	0F00	00F0	000F暂停	
86	停简单1	T19					
87	停简单2	滚码					
88	通通停车	2262	418	0100	0010		
89		2262	418	0F00	00F0		
90		2262	430	0100	0010		
91		无	430	0F00			
92	推车门伸缩门		315	1000			
93	威捷	2262	418	0100	0010		威捷418直接2262/0100扫描
94		2262	418	0F00	00F0		
95		1527		0010	0100		
96	威捷葫芦天线		315				
97	为未	T19					
98	西沃SEWO	2262	315	1000	0010		
99	一道通（图片）	2262	315	0100	0010		
100		2262	315	0001	0010		螺杆可能，可能X值350
101		2262	315	0010	1000		参考位置3253
102		2262	315	0F00	00F0		
103		1527	433	0100/0F00	0001		1527拦截
104	伊兰度		430	0100			
105	亿车	2262		0001	2.95		
106	掌停宝	2262	418/430	0100	0010	0001暂停	
107	智建恒	无	433	0F00	00F0		

资料补录V：qikan-fabiao

108	智通达	无	433				ZTD 芯片， X 值 300， 只扫描（ 0-3000） 和（ 128000-
109	中诚国信	无	418	0100	0010		
110		无	418	0F00			
111	中启来	无	418	0100	0010		
112	真地（早期）	2262		0100	0010		
	无牌葫芦天线		315	0100			箱体灰色内三角

资料补录v: qikan-fabiao